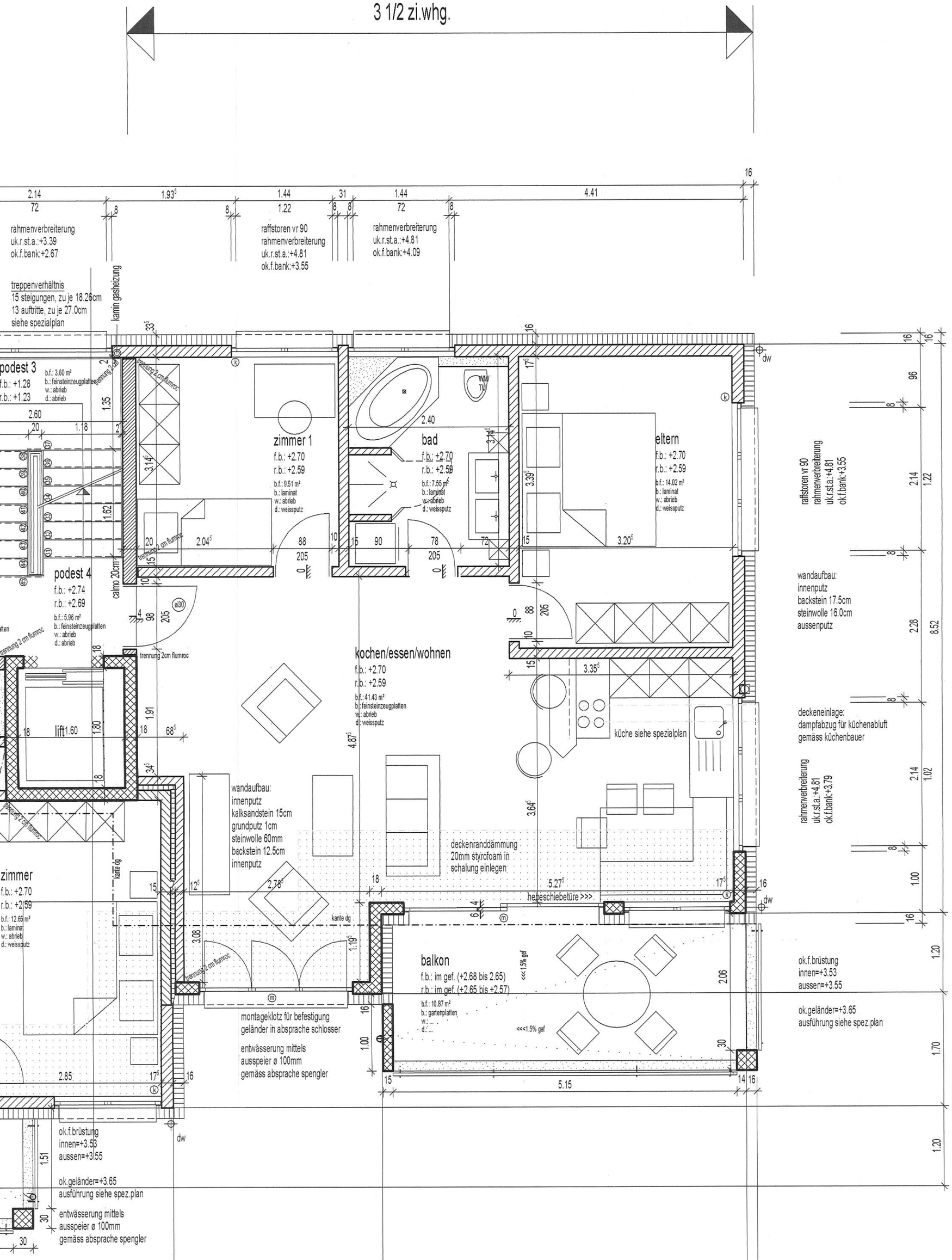
3 1/2 zi.whg.
rahmenverbreiterung
uk.r.st.a.:+3.39
ok.f.bank:+2.67
raffstoren vr 90
rahmenverbreiterung
uk.r.st.a.:+4.81
ok.f.bank:+3.55
rahmenverbreiterung
uk.r.st.a.:+4.81
ok.f.bank:+4.09
treppenverhältnis
15 steigungen, zu je 18.26cm
13 auftritte, zu je 27.0cm
siehe spezialplan
kamin gasheizung
podest 3
f.b.: +1.28
r.b.: +1.23
b.f.: 3.60 m²
b.: feinsteinzeugplatten
w.: abrieb
d.: abrieb
zimmer 1
f.b.: +2.70
r.b.: +2.59
b.f.: 9.51 m²
b.: laminat
w.: abrieb
d.: weissputz
bad
f.b.: +2.70
r.b.: +2.59
b.f.: 7.55 m²
b.: laminat
w.: abrieb
d.: weissputz
eltern
f.b.: +2.70
r.b.: +2.59
b.f.: 14.02 m²
b.: laminat
w.: abrieb
d.: weissputz
raffstoren vr 90
rahmenverbreiterung
uk.r.st.a.:+4.81
ok.f.bank:+3.55
wandaufbau:
innenputz
backstein 17.5cm
steinwolle 16.0cm
aussenputz
podest 4
f.b.: +2.74
r.b.: +2.69
b.f.: 5.96 m²
b.: feinsteinzeugplatten
w.: abrieb
d.: abrieb
trennung 2cm flumroc
calmo 20cm
lift
kochen/essen/wohnen
f.b.: +2.70
r.b.: +2.59
b.f.: 41.43 m²
b.: feinsteinzeugplatten
w.: abrieb
d.: weissputz
küche siehe spezialplan
deckeneinlage:
dampfabzug für küchenabluft
gemäss küchenbauer
rahmenverbreiterung
uk.r.st.a.:+4.81
ok.f.bank:+3.79
wandaufbau:
innenputz
kalksandstein 15cm
grundputz 1cm
steinwolle 60mm
backstein 12.5cm
innenputz
deckenranddämmung
20mm styrofoam in
schalung einlegen
zimmer
f.b.: +2.70
r.b.: +2.59
b.f.: 12.66 m²
b.: laminat
w.: abrieb
d.: weissputz
kante dg
hebeschiebetüre >>>
balkon
f.b.: im gef. (+2.68 bis 2.65)
r.b.: im gef. (+2.65 bis +2.57)
b.f.: 10.87 m²
b.: gartenplatten
w.: ...
d.: ...
<<<1.5% gef
montageklotz für befestigung
geländer in absprache schlosser
entwässerung mittels
ausspeier ø 100mm
gemäss absprache spengler
ok.f.brüstung
innen=+3.53
aussen=+3.55
ok.geländer=+3.65
ausführung siehe spez.plan
dw